Online versie

DCAAN

Nieuwsbrief voor decanen en mentoren november 2024

Beste lezer,

Met trots blikken we terug op een succesvolle en dynamische start van ons voorlichtingsseizoen. We hebben al veel mooie momenten mogen beleven, zoals een sterke aftrap, de 'Hallo MBO Decanen bijeenkomst' en een inspirerende onderwijsbeurs in Hardenberg, waar we samen met de andere noordelijke Mbo-scholen aanwezig waren onder de vlag van Hallo MBO en nog veel meer!
De fusie Drenthe College/Terra is inmiddels een feit, en we zijn nu officieel DCTerra. Voor studiekiezers blijft het inschrijfproces vertrouwd, met de keuze voor Terra MBO of Drenthe College. Toch markeert deze nieuwsbrief een mijlpaal: voor het eerst een gezamenlijke uitgave vanuit ons hele voorlichtingsteam, met een huisstijl die onze samenwerking weerspiegelt.

We hopen dat jullie met plezier lezen!

Uitnodiging Open Dag woensdag 13 november 2024

Aanstaande woensdag is het zo ver. Docenten en studenten staan klaar om de studiekiezer en hun ouders kennis te laten maken met ons mooie onderwijsaanbod. Ook als mentor of decaan ben je natuurlijk van harte uitgenodigd om je te laten informeren door onze docenten en studenten. Hoe helpen wij jouw leerling bij zijn of haar zoektocht naar een geschikte mbo-opleiding?

Geïnteresseerd? Voel je welkom!
Aanmelden bij Drenthe College kan hier.
Aanmelden bij Terra MBO kan hier.

Meeloopdagen

De lijnen staan weer open! De studiekiezer is van harte welkom om een dag(deel) mee te komen lopen bij een opleiding van Drenthe College en/of bij een opleiding van Terra MBO. Meelopen heeft voor de studiekiezer grote meerwaarde bij het maken van een studiekeuze. Leerlingen komen een dag(deel) bij ons op bezoek en maken kennis met het gebouw, de lesstof, studenten en docenten van de opleiding. Speciaal voor derdejaars vo-leerlingen is in 2025 week 3 gereserveerd en voor havoleerlingen week 15 toegevoegd aan het meeloopprogramma.

Aanmelden kan via onderstaande links:
Meelopen in Assen, Emmen en Groningen Ga naar bezoekmbo.nl
Meelopen in Emmen (Terra MBO) Meppel (Drenthe College) Ga naar meelopenmbo.nl

Voorlichtingskalender 2024

Nog even alle voorlichtingsmomenten voor het schooljaar 2024-2025 op een rijtje:

OPEN DAGEN SCHEMA

2024

Open dag
Woensdag 13 november 16:00 - 20:00 uur Emmen, Groningen, Meppel én Open dag Hippische opleidingen in Assen

2025

Open dag
Woensdag 22 januari Groningen 15:00 - 21:00 uur, Emmen en Meppel 16:00 - 20:00 uur.

Wijzigingen onder voorbehoud.

Open dag
Zaterdag 25 januari 12:00 - 15:00 uur.
Open Dag Hippische opleidingen.

Open dag
Woensdag 5 maart Groningen 17:00 - 20:00 uur.
Meppel en Emmen, 16:00 - 18:00 uur.

Open dag
Woensdag 18 juni 16:00 - 18:00 uur.

WELKOM

Hallo studiekiezer!

DC helpt je kiezen

D·C DRENTHECOLLEGE

2024

4 & 5 oktober
Onderwijsbeurs Noordoost - Hardenberg
09:00 - 16:00 uur

17 oktober
Webinar Hallo MBO voor ouders/verzorgers
19:00 - 20:00 uur

13 november
OPEN DAG
16:00 - 20:00 uur
Assen - Emmen - Meppel

25 t/m 29 november
Meelopen in het mbo
4e jaars vo-leerlingen

9 t/m 13 december
Meelopen in het mbo
4e jaars vo-leerlingen

2025

13 t/m 17 januari
Meelopen in het mbo
3e jaars vo-leerlingen

22 januari
OPEN DAG
16:00 - 20:00 uur
Assen - Emmen - Meppel

27 t/m 31 januari
Meelopen in het mbo
4e jaars vo-leerlingen

24 t/m 28 februari
Meelopen in het mbo
4e jaars vo-leerlingen

5 maart
OPEN DAG
16:00 - 20:00 uur
Assen - Emmen - Meppel

17 t/m 21 maart
Meelopen in het mbo
4e jaars vo-leerlingen

7 t/m 11 april
Meelopen in het mbo
havo-leerlingen

18 juni
Last Minute Studiekeuze
16.00 - 18.00 uur
Assen - Emmen - Meppel

25 juni
OPEN DAG
Sprinthavo & Sprintvwo
16:00 - 18:00 uur
Assen - Emmen - Meppel

HALLO MBO
daag jezelf uit

Bel ons (gratis)
0800 - 88 12345
WhatsApp
06 3022 9732
Stuur een mail
info@drenthecollege.nl
Website
www.drenthecollege.nl

Meelopen
Assen en Emmen
Meld je aan via bezoekmbo.nl
Meppel
Meld je aan via meelopenmbo.nl

In gesprek met DC
Ben jij er nog niet uit? Wil je meer weten? Maak een afspraak en ga in gesprek. Het hele jaar mogelijk.

Keuze gemaakt?
Je kan je het hele jaar voor een opleiding aanmelden via drenthecollege.nl/aanmelden

Decanen en mentorendag per regio op donderdag 10 april 2025.

Nieuws uit de regio

ASSEN/EMMEN/MEPPEL - Drentse horeca gastvrijer

Een ober die het menu met horten en stoten voorleest? Of de gast die al zwaaiend geen aandacht krijgt van het personeel? Na de ‘excellentieklas Horeca’ is de kans groot dat het in

Drenthe niet meer gebeurt. Tot oktober 2026 krijgen meerdere groepen talentvolle studenten aan het Drenthe College in Assen, Emmen en Meppel de kans zich te onderscheiden. De eerste excellentieklas is inmiddels van start; vijftien studenten stellen als eindexamen in april een benefietdiner samen voor FC Emmen Naoberschap, het goede doel dat uitgekozen werd.

Lees meer: Drentse horeca gastvrijer | Drenthe College

ASSEN - Samenwerking Track Support en TT-Instituut

Track Support en TT-Instituut leiden samen topmonteurs voor de toekomst op. Het is sleutelen op topniveau bij Track Support. Dit jonge bedrijf met een compacte werkplaats op het circuit en een grote aan de Ketellappersstraat in Assen doet er alles aan om studenten motorfietstechniek van Drenthe College, locatie TT-Instituut, de facetten van het vak te leren. Voor de supergemotiveerden is er zelfs plek in de pit. Maar Track Support wil meer zijn dan een geweldige stageplek en fijne werkgever. Het is een community van mensen met liefde voor de motorsport en motorfietstechniek.

Lees meer: Samenwerking Track Support en TT-Instituut | Drenthe College

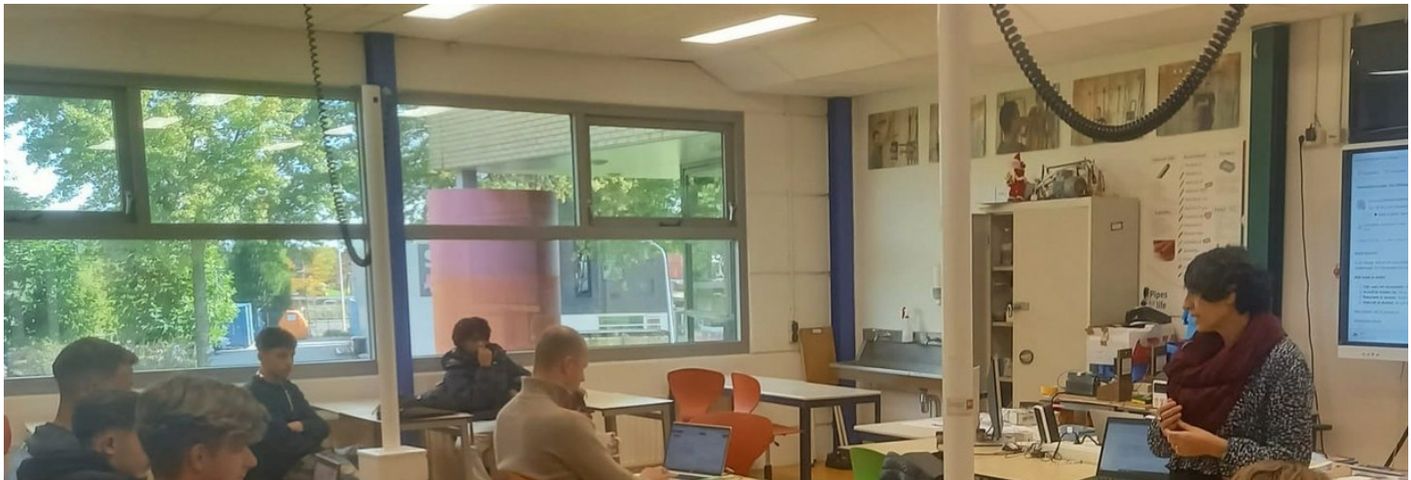

ASSEN - Studenten Techniekcentrum Assen (Aziëweg) op reis

“Bouw aan verandering”. Onder dat motto reizen 10 techniekstudenten van Techniekcentrum Assen op 10 november af naar Benarrabá, Spanje. Het doel is om het Spaanse dorp leefbaarder te maken, op technisch en sociaal vlak. Voor studenten van de opleidingen Werktuigbouwkunde, Installatietechniek, Elektrotechniek, Schilder en Stukadoor een unieke kans om andere culturen te ontdekken, technische vaardigheden te ontwikkelen en bij te dragen aan de gemeenschap. Dat wordt vast een fantastische buitenlandervaring!

Lees meer: Studenten Techniekcentrum Assen (Aziëweg) op reis | Drenthe College

ASSEN - Nieuwe onderwijslocatie voor Veiligheid en Vakmanschap (VeVa)

Op dit moment zijn de VeVa-opleidingen gevestigd aan de Amerikaweg in Assen. Maar daar komt met ingang van het nieuwe schooljaar verandering in. Onze studenten krijgen vanaf september 2025 les op de locatie Vredeveldseweg 55 in Assen. Op deze locatie wordt nu nog alleen lesgegeven aan vo-leerlingen van Terra.

Lees meer: Nieuwe onderwijslocatie VeVa | Drenthe College

ASSEN - Veiligheidscampus Assen

Donderdagmiddag 5 september zijn de eerstejaars studenten van de opleidingen Beveiliger, Handhaver Toezicht en Veiligheid (HTV), Veiligheid en Vakmanschap (VeVa) en Integrale Veiligheid (IVK) gezamenlijk het studiejaar gestart. Deze introductie van Drenthe College en Thorbecke Academie NHL Stenden is tot stand gekomen door een goede samenwerking tussen mbo en hbo.

Lees meer: Gezamenlijke introductie Thorbecke Academie NHL Stenden en DC | Drenthe College

EMMEN - Nieuwe opleiding voor Niveau 2 studenten in Emmen

Met trots kondigen we de start aan van een nieuwe opleiding in Emmen voor niveau 2 studenten, die volgend jaar van start gaat. Deze opleiding biedt meer dan alleen een diploma; het bereidt studenten voor op maximale flexibiliteit in de steeds veranderende arbeidsmarkt. Ons onderwijs is zo ontworpen dat het studenten inspireert en hun nieuwsgierigheid prikkelt, zodat ze hun eigen mogelijkheden maximaal kunnen ontdekken en benutten.

Het leren vindt plaats in een contextrijke omgeving, bijvoorbeeld bij partners in onze regio. De opleiding combineert zeven verschillende niveau 2 opleidingen die branche- en sector overstijgend zijn: Assistant Business Services, Retailmedewerker, Medewerker Sport en Recreatie, Medewerker Facilitaire Dienstverlening, Helpende Zorg en Welzijn, Medewerker ICT Support en Logistiek Medewerker.

Lees meer: Nieuwe opleiding niveau 2

EMMEN - NIEUW! Mbo-verpleegkunde opleiding voor havo leerlingen

Nieuwe opleiding bij Drenthe College aan de Veldlaan in Emmen; de verkorte mbo-verpleegkunde opleiding voor havoleerlingen! Een 3-jarige opleiding in plaats van 4 jaar en geschikt voor onder andere de meer praktisch ingestelde leerlingen met een havodiploma. Het is een bol opleiding inclusief een voorbereiding traject en stagelopen tijdens alle drie leerjaren. De opleiding start in schooljaar 2025-2026.

EMMEN - Aansluitmodule Zorg & Welzijn

Ook dit schooljaar organiseren de Zorg & Welzijn opleidingen aan de Veldlaan in Emmen de aansluitmodule. Speciaal voor de examenkandidaten BB, KB, GL en TL/MAVO. Zij kunnen deelnemen aan drie dagdelen om meer informatie te krijgen over de vervolgopleidingen en de werkvelden binnen Zorg & Welzijn. Hierdoor kunnen de leerlingen beter inschatten of hun interesses en talenten hierop aansluiten. Na het volgen van de aansluitmodule ontvangen de leerlingen een bewijs van deelname.

Wanneer: dinsdagmiddag 4, 11 en 25 februari 2025 van 14:00 tot 16:00 uur.
Opgeven kan bij Marjolein (m.vandon@dcterra.nl) of Sabine (s.groen@dcterra.nl) tot en met 17 januari 2025.

EMMEN - Aansluitmodule MBO niveau 2 breed

Uit ervaringsverhalen van studenten blijkt dat de aansluitmodule van toegevoegde waarde is in het studiekeuzeproces en wordt dit schooljaar ook voor MBO niveau 2 breed aan de Veldlaan in Emmen een aansluitmodule georganiseerd speciaal voor examenkandidaten BB. Zij kunnen deelnemen aan drie dagdelen om meer informatie te krijgen over de volgende opleidingen die vallen onder MBO niveau 2 breed: Assistant Business Services, Gastheer/Gastvrouw, Helpende Zorg & Welzijn, ICT, Medewerker Sport & Recreatie en Retailmedewerker.

De leerlingen krijgen informatie over bovenstaande opleidingen en de werkvelden waar deze opleidingen onder vallen. Hierdoor kunnen de leerlingen beter inschatten of hun interesses en talenten hierop aansluiten. Na het volgen van de aansluitmodule ontvangen de leerlingen een bewijs van deelname.

Wanneer: dinsdagmiddag 4, 11 en 25 februari 2025 van 14:00 tot 16:00 uur.
Opgeven kan bij Jolien (j.drent@dcterra.nl) tot en met 17 januari 2025.

EMMEN - Welkom bij kapsalon Hairpoint

Kapsalon Hairpoint heeft als doel de studenten van de opleiding Haarverzorging optimaal de praktijk te laten beheersen. Studenten uit zowel het eerste, tweede als het derde leerjaar lopen hier stage om alles over het kappersvak eigen te maken. Alle werkzaamheden vinden plaats onder deskundige begeleiding van Nienke Gordt. Nienke is inmiddels al 22 jaar kapster en sinds 2 jaar als haarinstructeur bij ons in de kapsalon te vinden.

Heb je vragen over een behandeling? Of zin in een ander kapsel? Onze studenten hebben alle aandacht en tijd voor jou. De behandelingen bieden we aan voor een aantrekkelijke prijs. De studenten geven je graag een persoonlijk advies. Voor meer informatie over het aanbod en prijzen kan je contact met ons opnemen.

Kapsalon Hairpoint
Ubbekingecamp 1, 7824 EH Emmen
Tel. 088 188 4949

Onze openingstijden zijn op dinsdag, donderdag en vrijdag van 09.00 uur tot 15.00 uur.

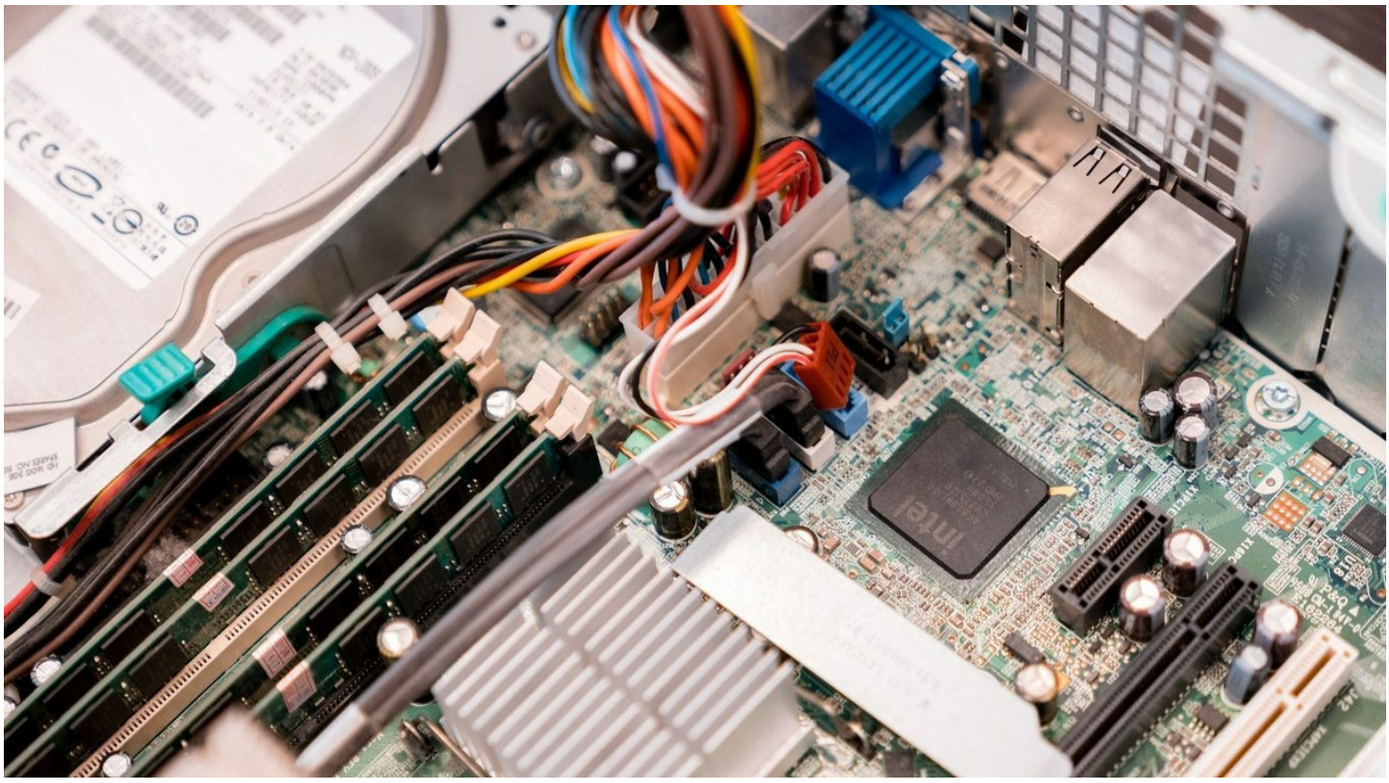

EMMEN - Laatste ontwikkelingen vanuit de opleiding Software Developer en ICT niveau 3 en 4

Onze Opleiding Software Developer is voortdurend in ontwikkeling, met als doel onze studenten de beste voorbereiding te bieden op een carrière in softwareontwikkeling. Eveneens bij de opleiding ICT 3 en 4 zijn we druk bezig met de ontwikkeling van een nieuw kwalificatiedossier voor onze nieuwe opleidingen uit het verzameldossier ICT Support & Systems, dat beter aansluit op de huidige trends en behoeften van de ICT-wereld. In dit kader zijn we vorige maand gestart met een inspiratiesessie samen met onze collega's van DNA (DCTerra, Noorderpoort en Alfa-college) en Stichting Praktijkleren.

Lees meer: Opleiding Software Developer

GRONINGEN - Terra MBO en Alfa-college introduceren nieuwe opleiding: Voeding- en Leefstijladviseur

Met ingang van schooljaar 2025-2026 bieden Terra MBO en Alfa-college in Groningen een nieuwe BOL-opleiding aan: Voeding- en Leefstijladviseur. Deze innovatieve opleiding is ontworpen om studenten de kennis en vaardigheden bij te brengen die nodig zijn om te begeleiden naar een gezondere levensstijl. Regiodirecteur Ageeth Nijboer van Terra MBO vult aan: “Voeding- en leefstijladviseur is een toekomstgericht beroep en ondersteunt de transitie van zorg naar gezond leven.”

Lees meer: Terra MBO en Alfa-college introduceren nieuwe opleiding: Voeding- en Leefstijladviseur - Terra MBO

GRONINGEN - Studenten Agro succesvol op de nationale ploegkampioenschappen

Afgelopen week hebben vier studenten van Terra MBO in Groningen (Thijs Stoffers, Bjorn ter Berg, Timo de Boer & Jeroen van der Zijl) meegedaan aan de AOC-klasse van de nationale ploegkampioenschappen in Baexem (Limburg). De studenten hebben een super resultaat neergezet en we hebben weer een nationaal kampioen! Thijs Stoffers was de beste van de rondgaande ploegen en daarmee Nationaal kampioen gevolgd door Timo de Boer op een keurige tweede plek. In categorie wentelploegen werden Bjorn ter Berg derde en Jeroen van der Zijl vierde.

Lees meer: Thijs Stoffers nationaal kampioen ploegen - Terra MBO

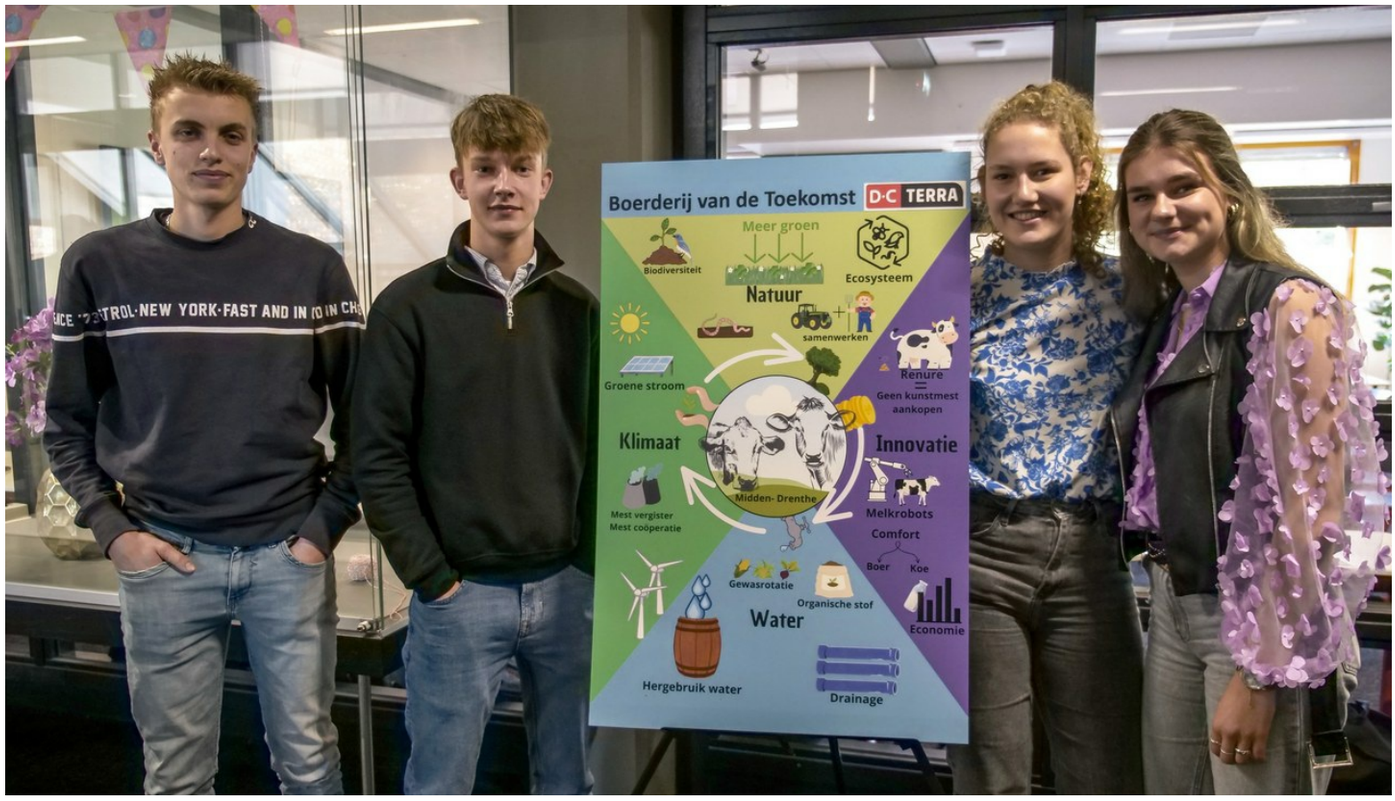

GRONINGEN - Boerderij van de toekomst

Tweedejaarsstudenten van de opleiding Veehouderij (niveau 3 en 4) hebben het project ‘Boerderij van de toekomst’ opgeleverd. Trots presenteerden zij dit op hun schoollocatie aan de Hereweg in Groningen. In het project hebben de studenten hun visie op ‘de boerderij van de toekomst’ ontworpen in hun eigen woon-, werk- en leefgebied. Hiervan zijn posters gemaakt en aan de hand daarvan werden de uitkomsten gepresenteerd.

Lees meer: Studenten presenteren de boerderij van de toekomst - Terra MBO

MEPPEL - Nooit te oud om je om te scholen

Tieneke Weijer behaalde op 65 jarige leeftijd haar diploma Pedagogisch Medewerker. Drie jaar geleden begon ze aan haar omscholingstraject. Tieneke startte met de BBL (Beroepsbegeleidende leerweg) opleiding Pedagogisch Medewerker bij Drenthe College in Meppel. Nu staat ze met trots met haar diploma in haar handen.

Lees meer: Nooit te oud om je om te scholen | Drenthe College

MEPPEL - Kom eten bij opleidingsrestaurant Delicious

Delicious in Meppel is een sfeervol ingericht opleidingsrestaurant waar horecastudenten van Drenthe College het restaurant runnen met ambachtelijke keuken en wisselende kaart. Onze koks in opleiding doen, onder deskundige begeleiding van vakdocenten, praktijkervaring op, die ze in hun toekomstig beroep kunnen gebruiken. De studenten werken met verse ingrediënten en koppelen de theorie aan de praktijk. Onze gastheren/-vrouwen in opleiding staan voor professionaliteit en gastvrijheid. Dit zijn uitstekende ingrediënten voor een gezellig diner.

Vanaf 22 november tot eind april is het restaurant (bijna) iedere dinsdag van 17.30 uur tot 20.00 uur geopend. Studenten serveren een driegangenmenu voor slechts € 17.50, -per persoon, inclusief koffie en thee en onder voorbehoud van prijsstijgingen. Tijdens het kerstdiner hanteren wij andere prijzen.

Reserveren
Wil jij de keuken van Delicious ontdekken en onze studenten aan het werk zien? Reserveer dan een tafel door te bellen met: 088 188 3001. Om je zo goed mogelijk van dienst te kunnen zijn, is reserveren noodzakelijk. Geef tijdens de reservering ook eventuele diëten en allergieën aan ons door.

Student aan het woord

"Van kleins af aan weet ik al dat ik wil werken met kleine kinderen."

Vanora Wijnveen is tweedejaarsstudent en volgt de BOL-opleiding Gespecialiseerd Pedagogisch Medewerker in Assen. Ze wil graag werken met kleine kinderen, maar twijfelt nog over de richting. Met deze breed inzetbare opleiding heeft Vanora volop mogelijkheden om te ontdekken wat het beste bij haar past.

Lees meer: Studentverhaal Pedagogisch Medewerker | Drenthe College

Meer dan een diploma

SKILLS weer van start

Op een feestelijke bijeenkomst is het Skills-traject dinsdagavond 5 november officieel van start gegaan, waarbij ruim 35 deelnemers in maar liefst 33 verschillende beroepsrichtingen aan de slag gaan. Dit jaar is het voor het eerst dat Terra en Drenthe College samen Team DCT vormen. Het hele traject, dat start met voorwedstrijden en culmineert in de finale op 21 en 22 maart 2025 in de RAI in Amsterdam, werd met enthousiasme afgetrapt.

Lees meer: Skills weer van start | Drenthe College

Webpagina decanen en mentoren

Naast deze nieuwsbrief hebben we op onze website een speciale pagina voor decanen en mentoren ingericht. Op deze pagina lees je hoe wij jou als decaan of mentor kunnen ondersteunen met informatie en voorlichting. Een mbo-opleiding kiezen is tenslotte een hele stap. We helpen jouw leerlingen graag bij het vinden van een opleiding die het beste bij hen past!
Check Drenthe College hier.
Check Terra MBO hier.

Deze nieuwsbrief ook ontvangen?

Heb je deze nieuwsbrief ontvangen via een collega of andere bekende en wil je deze voortaan zelf in je mailbox? Abonneer je dan nu!

Opmerkingen of vragen

Heb je opmerkingen of vragen over deze D•Caan nieuwsbrief?
Neem dan contact op met Team Voorlichting voorlichting@drenthecollege.nl.
Sonja Beverwijk (regio Assen)
Rajka Klingenberg (regio Emmen)
Thijmen Rooks (regio Groningen)
Christa Mijnheer (regio Meppel)

WIJ ZIJN STERKMAKERS

DCTerra bestaat uit D·C TERRA

YouTube Facebook X Instagram LinkedIn

Deze e-mail is verstuurd aan {{email}}.
Als u geen nieuwsbrief meer wilt ontvangen, kunt u zich hier afmelden.
U kunt ook uw gegevens inzien en wijzigen.
Voor een goede ontvangst voegt u voorlichting@drenthecollege.nl toe aan uw adresboek.