Inhoud nieuwsbrief

In deze nieuwsbrief delen wij graag het laatste nieuws over onze school, de opleidingen en voorlichtingsmomenten. De volgende onderwerpen komen aan bod:

- Voorlichtingskalender 2023 - 2024
- Last Minute Studiekeuze! 15 juni
- Reminder | Hallo MBO Decanendag
- Save the date | decanenbijeenkomst per regio
- Decanenbezoeken door Team Voorlichting
- Nieuws uit regio Assen, Emmen en Meppel
- Student aan het woord: Renske Trip
- Meer dan een diploma

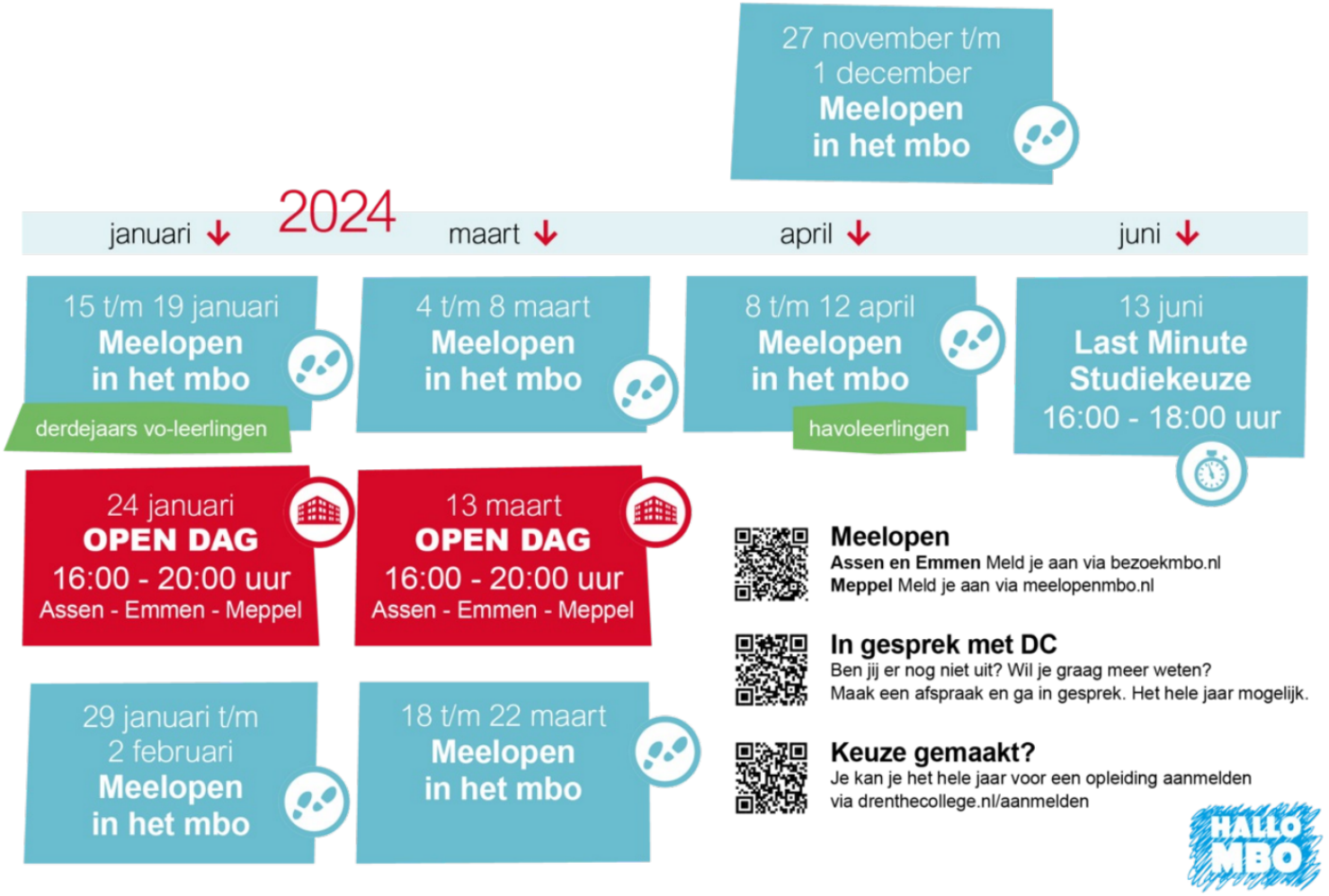

Voorlichtingskalender 2023/2024

We lopen inmiddels alweer tegen het einde van het schooljaar. Een geweldig schooljaar waar naast het reguliere onderwijs prachtige initiatieven, ontwikkelingen en ook uitdagingen de revue passeerden. Onder het kopje 'nieuws uit de regio's' meer hierover. Voor Team Voorlichting het moment om samen met collega mbo's in de regio de open dagen en meeloopmomenten af te stemmen. En dat is gelukt! Ook deze vind je terug in de nieuwsbrief. Een ander onderwerp waar wij trots op zijn is de fusie met Terra en de nauwere samenwerking met Noorderpoort en Alfa-college. Vanuit de wens om samen te werken aan een sterk imago van het mbo zal de campagne 'Hallo MBO' ook worden uitgerold naar Zuid. Een campagne, inmiddels een begrip in het noorden, waarmee we de studiekiezer optimaal kennis laten maken met de mogelijkheden binnen het mbo. De eerste gezamenlijke voorlichting zal in oktober zijn tijdens de Onderwijsbeurs in Zwolle. Betrokken decanen zijn uitgenodigd voor de introductie van Hallo MBO in hun regio op donderdag 14 september. Nog niet aangemeld? Reminder vind je terug in deze nieuwsbrief.
Voor nu allen succes gewenst met de laatste loodjes en veel leesplezier!

Download hier de kalender DC helpt je kiezen

Last Minute Studiekeuze! | donderdag 15 juni 2023

Voor twijfelaars, uitgelote studenten, zorgvragers, doublerende- of gezakte havisten organiseren wij de Last Minute Studiekeuze op donderdag 15 juni 2023. Van 16.00 tot 18.00 uur kunnen leerlingen in gesprek gaan met een studiekeuze-adviseur op de locaties Anne de Vriesstraat 70 in Assen, Van Schaikweg 98 in Emmen en Ambachtsweg 2 in Meppel.

Reminder | Hallo MBO Decanendag regio Zuidoost- en Zuidwest-Drenthe

HALLO MBO = Alfa - college TERRA MBO Noorderpoort D·C DRENTHECOLLEGE

Decanenbijeenkomst donderdag 19 oktober 2023

Om alvast in je agenda te zetten; decanenbijeenkomst in Assen, Emmen en Meppel op donderdag 19 oktober 2023. Meer informatie volgt na de zomervakantie.

Decanenbezoeken in de eerste weken van het nieuwe schooljaar

Net als afgelopen schooljaar komen wij, team Voorlichting na de zomervakantie bij jullie op bezoek. Binnenkort nemen wij (Christa, Rajka en Sonja) contact met jullie op voor het maken van een afspraak in de eerste weken van het nieuwe schooljaar. Met onze voorlichtingsactiviteiten op de agenda en een attentie onder de arm hopen we samen met jullie het nieuwe schooljaar goed in te kunnen luiden!
Voor nu bedankt voor de prettige samenwerking in het afgelopen jaar en alvast een hele fijne zomervakantie gewenst. Graag tot ziens in september!

NIEUWS UIT DE REGIO

ASSEN - Rallyteam van TT-instituut haalt finish Morocco Desert Challenge

Na maandenlang voorbereiden was het dan eindelijk zover! Heel vroeg in de ochtend van 14 april vertrok het rallyteam van het TT-instituut richting Marokko. Een team bestaande uit 3 docenten en 5 studenten verschenen daar op 23 april aan de start van de Morocco Desert Challenge. De MDC is een rally van ruim 3000 kilometer dwars door de woestijn en met meer dan 350 voertuigen de tweede grootste ter wereld! En het is ze gelukt! Acht dagen dwars door de woestijn van Marokko. Veel zand, hoge temperaturen en wat technische uitdagingen (waaronder een kapotte versnellingsbak) maar de finish is gehaald!

ASSEN - Studenten Metaaltechniek overhandigen zelfgemaakte producten

Steek die barbecue én vuurkorf maar aan! Deze metalen werkstukken, gemaakt door tweedejaarsstudenten Metaaltechniek van Techniekcentrum Assen, zijn klaar voor gebruik en daarom tijd om beide producten te overhandigen aan hun nieuwe eigenaren: de bewoners en medewerkers van Stichting Phusis. Als school vinden we het belangrijk dat producten die tijdens praktijklessen gemaakt worden een nuttige plek krijgen én dat is met deze bestemming zeker gelukt. Marco en Bart van Stichting Phusis namen de werkstukken vandaag dankbaar in ontvangst. Onlangs werden de barbecue en vuurkorf aangeboden via de website van AssenvoorAssen (AvA), een stichting die zich inzet voor het bevorderen van Maatschappelijk Verantwoord Ondernemen in de regio Assen. Uit zes belangstellenden werd Stichting Phusis gekozen én wel om de volgende redenen: ze werken net als DC in de regio Assen, het gaat om leeftijdgenoten én ze hadden de meest enthousiaste boodschap voor onze studenten. We wensen de bewoners en medewerkers van Phusis veel plezier met deze mooie, zelfgemaakte producten!

ASSEN - Team Assen haalt 220.907 euro op tijdens Alpe d'HuZes

Nog nooit deden zoveel scholen uit Assen mee met de actie Alpe d'HuZes. Iedere leerling heeft zo zijn of haar eigen motivatie om zoveel mogelijk geld op te halen voor KWF Kankerbestrijding. "Nergens doen zoveel scholen mee als in Assen", zegt Ramon Lieuwes met enige trots. Als coördinator is hij al sinds 2018 bij Team Assen betrokken, toen het Dr. Nassau College (locatie Penta) en Drenthe College de koppen voor het eerst bij elkaar staken. Inmiddels doen alle middelbare scholen, de mbo-opleidingen, praktijkschool Pro Assen en het speciaal onderwijs van RENN4 mee aan de ultieme uitdaging: het beklimmen van de Alpe d'Huez in Frankrijk. Allemaal om geld op te halen voor KWF Kankerbestrijding.

Lees meer

EMMEN - Student Temesgen wint landelijke Barber wedstrijd

Eind april deden drie Drenthe College studenten (Maurien, Temesgen en Nebiyu) van de opleiding Haarverzorging mee aan wedstrijden van BarberSociety Live in Amsterdam. Temesgen Kahsu Tsehaye kwam overtuigend als winnaar uit de bus. Temesgen werkt bij kapsalon Straq in Coevorden en volgt bij DC de opleiding Kapper. BarberSociety Live is het enige en grootste jaarlijkse barber evenement van de Benelux gericht op barbers, herenkappers en hun interesses. Dit nationale en internationale event biedt een mix van barber shows, battles, workshops en product presentaties van vak- en lifestyle merken.

EMMEN - Werkweek op Ameland

Als toekomstig allround medewerkers en leidinggevenden in de facilitaire dienst kregen onze studenten half april een geweldige mogelijkheid op Ameland. De studenten van de opleiding Facilitaire Dienst uit Emmen mochten op Camping Duinoord alle facilitaire onderdelen van de camping zelf draaien. Zo werd er mooie (personeels)maaltijden vanuit de horeca bereid en werden de receptie en winkel op orde gebracht. Ook het terrein en de toiletgebouwen werden bijgehouden en schoongemaakt. Ook gingen de studenten met facilitaire opdrachten aan de slag, waaronder gastvrijheid en trends in de facilitaire dienst.

Lees meer

EMMEN - Project Puur

Project Puur is ontwikkeld voor studenten met de diagnose ASS (Autisme Spectrum Stoornis). Voor alle studenten is de overstap naar het mbo spannend, maar voor studenten met een diagnose in het autistisch spectrum is een extra stukje voorbereiding, informatie en eventuele begeleiding van belang om stress en onrust te verminderen.

Lees meer

MEPPEL - Even voorstellen

Mijn naam is Christa Mijnheer, 40 jaar, getrouwd, moeder van twee kinderen en woonachting in Marum. Sinds 1 mei 2023 ben ik werkzaam als medewerker Voorlichting bij Drenthe College. Ik ben actief in de regio Meppel en omstreken en heb er ontzettend veel zin in. Mochten jullie vragen hebben of kennismakingsgesprek willen plannen? Welkom! Mijn werkdagen zijn maandag t/m donderdag en ben bereikbaar via c.mijnheer@drenthecollege.nl of 0639319381.

MEPPEL - Samenwerking met VO in de regio

Afgelopen schooljaar zijn docenten Lizette van Domburg en Wilma Adema bezig geweest met het opzetten van een samenwerkingsverband met het voortgezet onderwijs in de regio met als doel 'verbinding zoeken'.
Lizette vertelt, “We zijn in het begin van het schooljaar bij de onderwijsteams van verschillende middelbare scholen in onze regio geweest en hebben geïnventariseerd wat deze teams voor samenwerkingsmogelijkheden zagen. Een aantal mooie ideeën kwamen hieruit voort waarmee we vervolgens aan de slag zijn gegaan. Dit resulteerde onder andere in succesvolle gastlessen en workshops".

Lees meer

MEPPEL - Team horeca gaat met z'n tijd mee

Bij energietransitie denken de meeste leerlingen vooral aan elektrische auto's of energie neutrale huizen, maar ook in de horeca vinden er veel ontwikkelingen plaats. De koks kookten in de leskeuken in Meppel allemaal op gas, maar vanaf aankomend schooljaar zullen zij ook leren om op inductiekookplaten te koken, want dat vraagt om andere technieken! Naast het koken van traditionele gerechten, is er ook aandacht voor trends en ontwikkelingen in deze branche. Denk hierbij aan vegetarisch of veganistisch koken of het gebruikmaken van producten uit onze eigen streek. Zelfs een goede wijn vind je in onze streek. Daarbij vergeten we ook zeker de kruiden uit onze kruidentuin niet. De studenten van de koksopleiding hebben deze kruidentuin het afgelopen jaar zelf aangelegd en ook het onderhoud doen ze zelf. Ook onze gastheren en gastvrouwen worden niet vergeten, want ook het restaurant krijgt een flinke update. In ons lesrestaurant bedienen de studenten al échte gasten, maar met de update doet ons lesrestaurant straks helemaal niet meer onder voor een echt restaurant.

MEPPEL - VAVO Sprinthavo Meppel breidt uit met schakeljaar

Bij Drenthe College in Assen, Emmen en Meppel is het voor leerlingen mogelijk om in één of twee jaar hun havodiploma of -certificaten via de VAVO Sprinthavo te halen. In Emmen wordt ook de VAVO Sprintvwo aangeboden. Vanaf september 2023 is het bij de VAVO Sprinthavo in Meppel mogelijk om een volledig tweejarig traject te volgen. Leerlingen volgen in het eerste jaar - het zogenoemde schakeljaar - alle vakken binnen het gekozen havo profiel. In het tweede jaar vervolgen zij deze vakken in de sprintvariant.

Voor wie? Het schakeljaar - eerste jaar - van het tweejarig traject is ideaal voor leerlingen, die om wat voor reden dan ook, niet meer passen in het reguliere onderwijs. Je kunt denken aan leerlingen met een TL-diploma, die het niet zien zitten in te stromen in een reguliere havo 4 klas, maar ook aan leerlingen die al eens zijn gedoubleerd gedurende hun havo- of vwo-opleiding en belang hebben bij leeftijdsgenoten om zich heen.

Lees meer

Student aan het woord

Renske Trip volgt de vierjarige opleiding Middenkaderfunctionaris Bouw en Architectuur bij Drenthe College. Deze opleiding is gevestigd aan de Van Schaikweg 98 in Emmen, waar Renske met plezier haar opleiding volgt.
De opleiding Bouwkunde past perfect bij Renske. “De reden dat ik deze studie heb gekozen is dat ik meer wou doen met wiskunde en natuurkunde, aangezien ik deze vakken het leukst vond op het voortgezet onderwijs. Deze opleiding zorgt ervoor dat ik de kennis van deze vakken ook daadwerkelijk kan inzetten.” Renske voelt zich dan ook helemaal op haar plek tijdens haar studie.

Lees meer

MEER DAN EEN DIPLOMA

Eindevent Topacademie 2023

Dinsdag 16 mei was de afsluiting van de Topacademie en werd gevierd in een prachtige bioscoopzaal van Kinepolis in Emmen. Het was een geweldige avond waarbij achttien topstudenten hun bewijs van deelname hebben ontvangen van hun LOB'er van de Topacademie. Drenthe College is ontzettend trots op hun persoonlijke ontwikkeling en de doelen die ze hebben bereikt.
Tijdens de eindpresentaties twee weken geleden hebben de studenten hun persoonlijke groei op een indrukwekkende manier gepresenteerd. Het was geweldig om te zien hoe ze gegroeid zijn in presentatievaardigheden, assertiviteit en het uitstralen van persoonlijke trots.
Als je meer wilt weten over de Topacademie, neem dan gerust contact op!

Vier prijswinnaars Drenthe College tijdens Skills the Finals

Vier DC-studenten zijn vrijdag 24 maart in de prijzen gevallen tijdens Skills the Finals! In de RAI in Amsterdam streden honderden mbo’ers tijdens het tweedaagse-event om de medailles en de titel Nederlands Kampioen in hun vakgebied. Onze Skills Heroes stukadoor Finley Prins en Autotechnicus Jarno Braam wonnen zilver. Justin Vos kreeg brons in de categorie Elektrotechnicus Gebouwen en de prestatie van Marlies Nijmeijer in de categorie Juridisch Dienstverlener was goed voor een bronzen plak.

Lees hier meer

Webpagina decanen en mentoren

Naast deze nieuwsbrief hebben we op onze website een speciale pagina voor decanen en mentoren ingericht. Op deze pagina lees je hoe wij jou als decaan of mentor kunnen ondersteunen met informatie en voorlichting. Een mbo-opleiding kiezen is tenslotte een hele stap. We helpen jouw leerlingen graag bij het vinden van een opleiding die het beste bij hen past! Check het hier.

Deze nieuwsbrief ook ontvangen?

Heb je deze nieuwsbrief ontvangen via een collega of andere bekende en wil je deze voortaan zelf in je mailbox? Abonneer je dan nu!

Opmerkingen of vragen

Heb je opmerkingen of vragen over deze D•Caan nieuwsbrief?
Neem dan contact op met Team Voorlichting.
Sonja Beverwijk (regio Assen)
Rajka Klingenberg (regio Emmen)
Christa Mijnheer (regio Meppel)
via voorlichting@drenthecollege.nl

YouTube Facebook Twitter Pinterest Instagram LinkedIn

Deze e-mail is verstuurd aan {{email}}.
Als u geen nieuwsbrief meer wilt ontvangen, kunt u zich hier afmelden.
U kunt ook uw gegevens inzien en wijzigen.
Voor een goede ontvangst voegt u voorlichting@drenthecollege.nl toe aan uw adresboek.